

PLANTA BAIXA- PARTE A
ESC. 1/50

TIPOS DE CONEXÕES COM SOLDA EXOTÉRMICA

| SOLDA EXOTÉRMICA | |
|--------------------------------|--------------------------------|
| 1- MOLDE PARA SOLDA EXOTÉRMICA | 2- CÁMERA DE REAÇÃO |
| 3- PRODUTOR/RECEPTOR | 4- POS. EXOTÉRMICA (SOLDA) |
| 5- PRODUTO REAÇÃO | 6- CANAL DE LIGAÇÃO DAS CÁMERA |
| 7- CÁMERA DE RESISTÊNCIA | 8- CONDUTORES |
| 9- PROTEÇÃO | 10- TAMPA |

| MOLDE PARA SOLDA "SABOCHABRY" (I) INSTALAÇÃO DO CABO NA HORIZONTAL | Condutor | Ativo |
|--|----------|-------|
| 15mm | 15mm | Nº 05 |
| 20mm | 20mm | Nº 05 |
| 25mm | 25mm | Nº 05 |
| 30mm | 30mm | Nº 05 |
| 35mm | 35mm | Nº 05 |
| 40mm | 40mm | Nº 05 |
| 45mm | 45mm | Nº 05 |
| 50mm | 50mm | Nº 05 |
| 55mm | 55mm | Nº 05 |
| 60mm | 60mm | Nº 05 |

| MOLDE PARA SOLDA "SABOCHABRY" (II) INSTALAÇÃO DO CABO NA HORIZONTAL | Condutor | Ativo |
|---|----------|-------|
| 15mm | 15mm | Nº 05 |
| 20mm | 20mm | Nº 05 |
| 25mm | 25mm | Nº 05 |
| 30mm | 30mm | Nº 05 |
| 35mm | 35mm | Nº 05 |
| 40mm | 40mm | Nº 05 |
| 45mm | 45mm | Nº 05 |
| 50mm | 50mm | Nº 05 |
| 55mm | 55mm | Nº 05 |
| 60mm | 60mm | Nº 05 |

| MOLDE PARA SOLDA "SABOCHABRY" (III) INSTALAÇÃO DO CABO NA HORIZONTAL | Condutor | Ativo |
|--|----------|-------|
| 15mm | 15mm | Nº 05 |
| 20mm | 20mm | Nº 05 |
| 25mm | 25mm | Nº 05 |
| 30mm | 30mm | Nº 05 |
| 35mm | 35mm | Nº 05 |
| 40mm | 40mm | Nº 05 |
| 45mm | 45mm | Nº 05 |
| 50mm | 50mm | Nº 05 |
| 55mm | 55mm | Nº 05 |
| 60mm | 60mm | Nº 05 |

| MOLDE PARA SOLDA "SABOCHABRY" (IV) INSTALAÇÃO DO CABO NA VERTICAL PARA BAIXO | Condutor | Ativo |
|--|----------|-------|
| 15mm | 15mm | Nº 05 |
| 20mm | 20mm | Nº 05 |
| 25mm | 25mm | Nº 05 |
| 30mm | 30mm | Nº 05 |
| 35mm | 35mm | Nº 05 |
| 40mm | 40mm | Nº 05 |
| 45mm | 45mm | Nº 05 |
| 50mm | 50mm | Nº 05 |
| 55mm | 55mm | Nº 05 |
| 60mm | 60mm | Nº 05 |

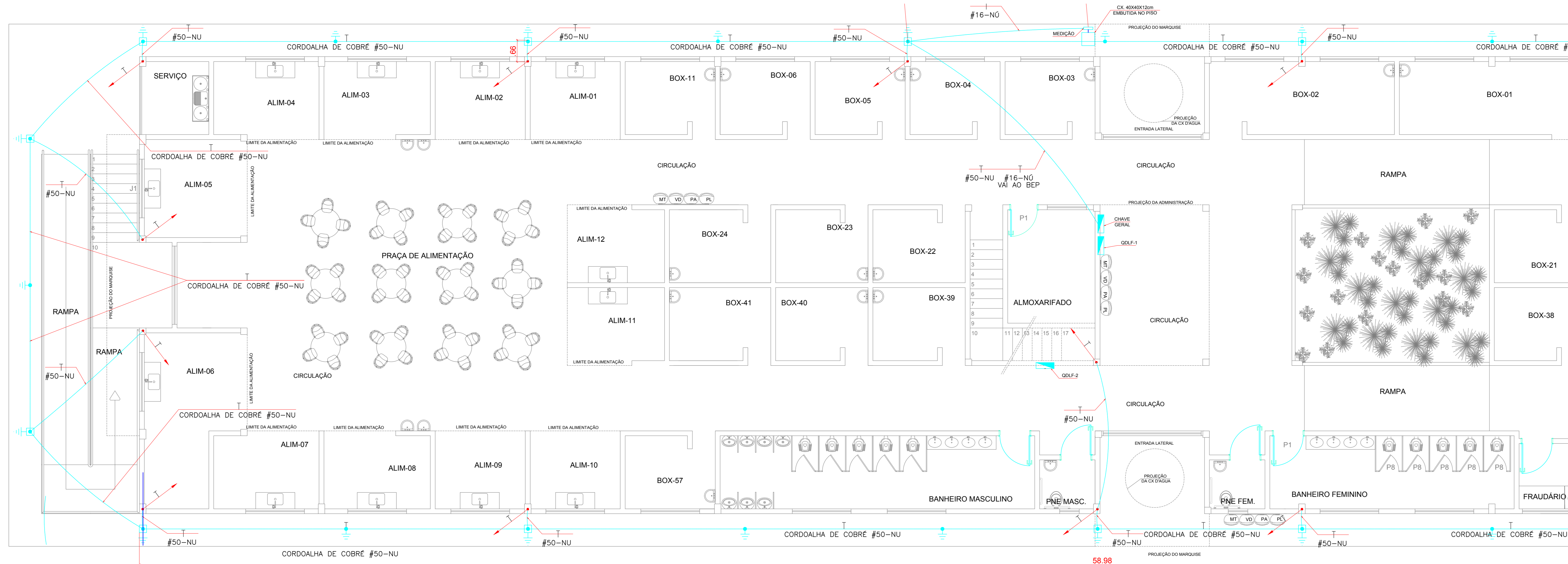

PLANTA BAIXA- PARTE B
ESC. 1/50

LEGENDA

| | |
|--|---|
| | Terminal aéreo em aço galvanizado - rosca mecânica Ø 1/2" x 350mm |
| | Indicação das descidas do Cabo de cobre nu 35mm² |
| | Barra Chata em Alumínio Ø7/8 x 18 x 3mm |
| | Cabo de cobre nu 50mm² - 7 fios x Ø 3,00mm (NBR6624) |
| | Captor Tipo Franklin em Mastro de 6 metros |
| | Haste de aterramento tipo Copperwell de 1/2" x 2,40m (Ø 14,3mm) |
| | Caixa de inspeção reforçada com tampa de ferro fundido articulado e reforçada |

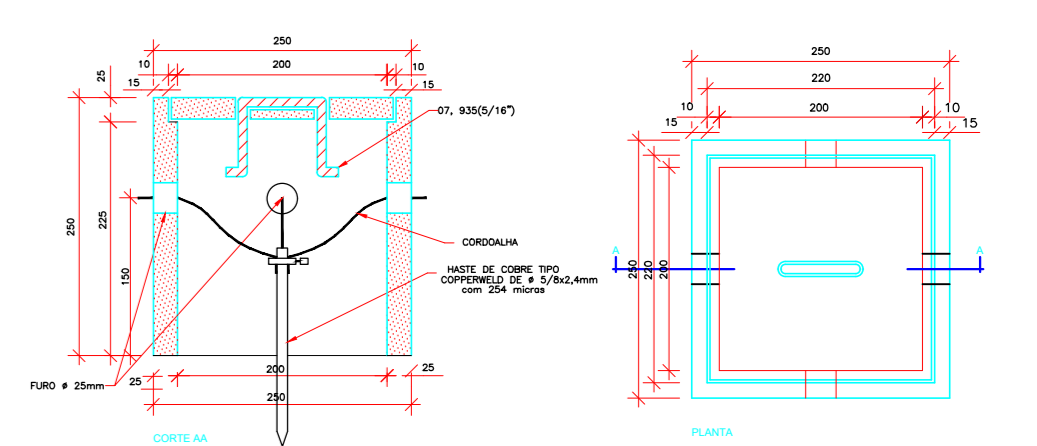
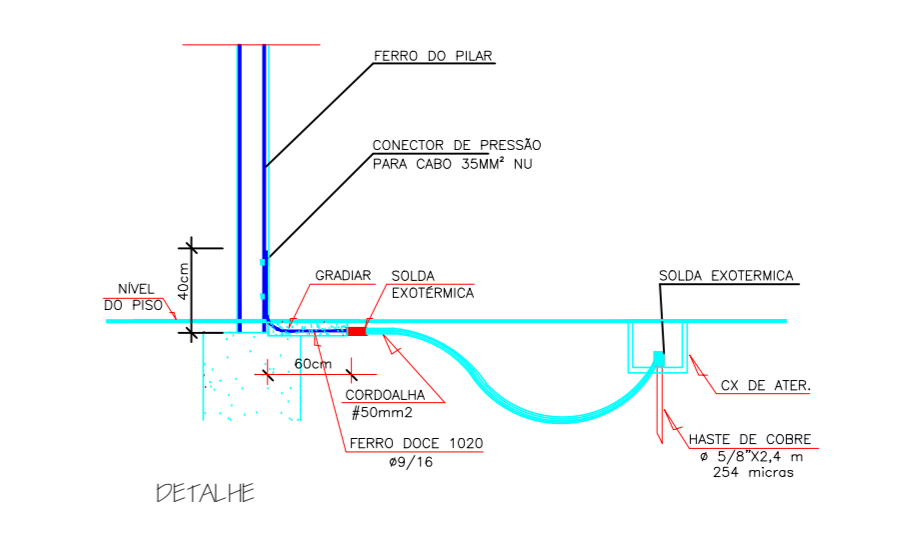
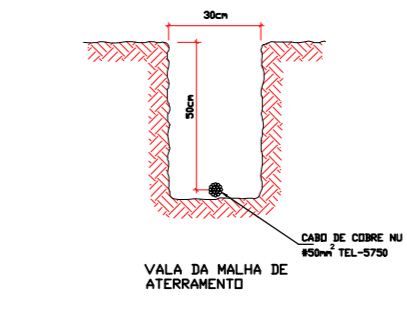

DET. DA CAIXA DE ATERRAMENTO S/ESC.

NOTAS: INSTALAÇÃO CAIXA DE ATERRAMENTO
 OBS.: ESTA CAIXA PODERÁ SER EXECUTADA DE DUAS MANEIRAS:
 1° DE ALVENARIA CONFORME DETALHE.
 2° CAIXA FABRICADA - REF. TIGRE OU SIMILAR.
 LEMBRAMOS QUE O ATERRAMENTO DEVERÁ SER EXECUTADO POR EMPRESA ESPECIALIZADA, POIS NO ATO DO FECHAMENTO DA UNIDADE, A CONCESSIONÁRIA IRÁ SOLICITAR O LAUDO DO ATERRAMENTO, COM AS DEVIDAS MEDIÇÕES E ART. RECOLHIDA.

CONSURSAN
 Construções, Urbanismo e Saneamento LTDA
 consursan@hotmail.com
 Fone: (62) 3645-3100

SPDA

CLIENTE: PREFEITURA MUNICIPAL DE ALEXÂNIA
 OBJETO: CONSTRUÇÃO DE UMA FEIRA COBERTA, NO SETOR SUL, NO MUNICÍPIO DE ALEXÂNIA-GO
 ENDEREÇO: RUA 76, CANTIERO CENTRAL, ENTRE QD. 74, 75, 76 E 66 ALEXÂNIA - GO
 REFERENTE: PLANTA BAIXA TÉRREO PARTE A, PLANTA BAIXA TÉRREO PARTE B, LEGENDA E NOTAS.
 Nº DE BICOY 46362017 - CONTRATO DE REPASSE 194585-12
 ÁREAS: PAVIMENTO TÉRREO: 864,18M²
 PAVIMENTO COBERTURA: 36,82M²
 ÁREA TOTAL: 900,98M²
 DATA: 02/05/2017
 PROJETO: 01/05/2017
 REVISÃO: 02/05/2017
 ESCALA: 1/50
 AUTORIZADO: [Assinatura]
 PROJETO Nº: 1/2